TRECE

EL VODEVIL

GRAN PREMIO MUNDIAL DE MAGIA

Actores en: Disney Tim Burton DUMBO

Ganadora de: GOT TALENT ESPAÑA 2021

Una producción de:

PUNTCERO company

En colaboración con:

Veranos de la Villa 2021

TEATRO CIRCO PRICE MADRID

¡MADRID! CONDE DUQUE

PALACIO FESTIVALES CANTABRIA

GANADORA DE
GOT TALENT ESPAÑA

GRAN PREMIO
MUNDIAL DE MAGIA

ACTORES EN DUMBO
DE TIM BURTON Y DISNEY

LA COMPAÑÍA

Puntocero es una compañía que combina de forma muy original

EL TEATRO, EL CIRCO Y LA MAGIA.

Se forma en Gran Bretaña por los madrileños Zenaida Alcalde y Miguel Muñoz. Desde su formación han creado cuatro espectáculos con los que han girado internacionalmente obteniendo numerosos galardones, incluyendo un **GRAN PREMIO MUNDIAL DE MAGIA** en el **FISM** 2018. Han colaborado con prestigiosas compañías internacionales como **DV8** Physical Theatre o Nofistate Circus. Han sido parte del elenco de actores de la película de **DISNEY** "Dumbo", con el director **TIM BURTON**. En 2021 crean **TRECE** junto con Celia Muñoz,

GANADORA DE GOT TALENT ESPAÑA.

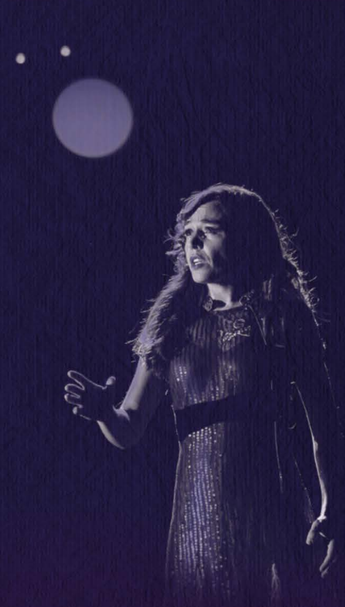

TRECE EL VODEVIL

TRECE es un espectáculo para todos los públicos que celebra la trayectoria de tres artistas.

Un **MAGO**, una **TRAPECISTA** y una **VENTRÍLOCUA**.

Todos **FAMILIA**

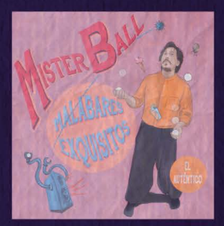

Un espectáculo en el que convive el vodevil del S. XIX con los lenguajes más contemporáneos. En este curioso vodevil se incluyen, entre muchas otras sorpresas, las creaciones más selectas de estos artistas, **REFLEJOS** un número de **TRAPECIO** y manipulación de **ESPEJOS** con el que Zenaida ha girado internacionalmente, **AGUA**, con el que Miguel Muñoz ganó el **GRAN PREMIO MUNDIAL DE MAGIA** en 2018 y **EL ESPÍRITU DE LA DIVA** uno de los números con los que Celia Muñoz **GANÓ GOT TALENT ESPAÑA**

El espectáculo es

SORPRENDENTE, MISTERIOSO, ABSURDO Y POÉTICO

Está constituido por piezas cortas por las que el espectador viaja de un universo a otro encontrando a su vez un **FESTÍN DE SENSACIONES**. Un espectáculo en el que todo cabe, **EXCEPTO LO COTIDIANO**

ENLACE A VIDEO

ELENCO

ZENAIDA ALCALDE

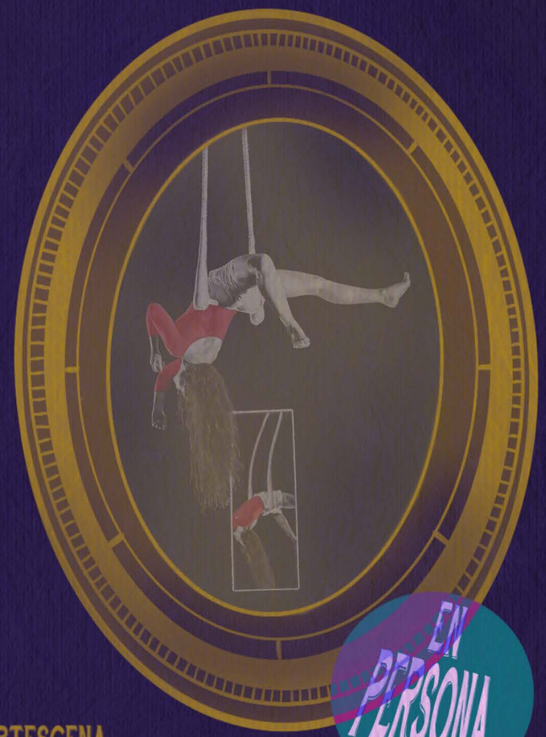

Zenaida Alcalde es
TRAPECISTA, ACTRIZ Y DIRECTORA ARTÍSTICA.
Es co-fundadora y co-directora artística de Puntocero Company, compañía de circo, teatro y magia creada en el Reino Unido en el 2008 junto a Miguel Muñoz. Ha dirigido **FRAGMENTADA**, que fue estrenada en el teatro-circo Price en el 2015 y **REFLEJOS**, un número de trapecio y **ESPEJOS** con el que ha girado internacionalmente. En 2008 dirige **¿Y AHORA QUÉ?** Espectáculo recomendado por Redescena y **GANADOR DEL PREMIO DEL PÚBLICO EN ARTESCENA**, Ávila. Ha realizado distintos tours por Europa con compañías como **NOFIT STATE CIRCUS, TATTOO THEATRE Y CIRCO AEREO** (Maksim Komaro) actuando en prestigiosos festivales como el **MIME FESTIVAL DE LONDRES, FESTIVAL DE EDIMBURGO Y CIRCA** en Auch.

En 2018 es seleccionada por el colectivo escénico Teatro Transeúnte para co-dirigir **PIEL** en Pasto, Colombia por medio de Acción Cultural Española.

En 2019 se estrena como actriz de reparto en el mundo del cine en la producción de **DISNEY "DUMBO", DIRIGIDA POR TIM BURTON.**

ELENCO

MIGUEL MUÑOZ

Miguel Muñoz es

MAGO, ARTISTA DE CIRCO, ACTOR Y DIRECTOR

Ha sido galardonado en numerosas ocasiones incluyendo el gran premio mundial FISM 2018

CAMPEÓN DEL MUNDO DE MAGIA.

En 2007 crea su propia compañía **PUNTOCERO** junto a Zenaida Alcalde.

En 2019 participa como actor en la película de **TIM BURTON** y Disney **DUMBO**, donde interpreta a Ivan The Wonderful.

EL AUTÉNTICO

Ha dirigido varios espectáculos de circo contemporáneo como Juguetes rotos 3.0 de Pass and Company **GANADORES DEL PREMIO DEL JURADO DEL OFF EN EL TAC** de Valladolid en 2017 .

Express de la compañía Faltan 7 ganadores del **PREMIO AL MEJOR ESPCTÀCULO DE CALLE FETEN** 2019 o El espíritu de la Diva de Celia Muñoz **GANADORA Y BOTÓN DE ORO DE GOT TALENT ESPAÑA** .

ELENCO

CELIA MUÑOZ

Celia Muñoz es una artista polifacética.
VENTRÍLOCUA, SOPRANO Y ACTRIZ.
Actualmente está revolucionando la escena con su innovadora combinación artística. **GANADORA Y PASE DE ORO** en la reciente edición de **GOT TALENT ESPAÑA.**
Comenzó su carrera artística como actriz clásica, participando en festivales como el
FESTIVAL INTERNACIONAL DE TEATRO CLÁSICO DE ALMAGRO
Formada posteriormente como soprano lírica en la
SIBELIUS ACADEMY DE HELSINKI,
trabajando internacionalmente en diferentes proyectos operísticos tanto clásicos como contemporáneos. Además, ha sido premiada por la Fundación de Cultura Finlandesa.

Ha recibido clases con Gary Owen, coach de Darcy Lynne, ganadora de AGT y también ha entrenado con Javi Jiménez, director de manipulación de muñecos del programa "Los guiñoles de Canal Plus"

EN VIVO

EQUIPO ARTÍSTICO

MIRADA EXTERNA
EZRA MORENO

ILUSTRACIONES Y DOSIER
EDEN HERRERA

VESTUARIO
LA COMPAÑÍA

DIFUSIÓN Y COMUNICACIÓN
PAULA SEMPRÚN

ESCENOGRAFÍA
YERAY GONZÁLEZ

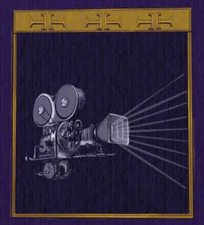

VÍDEO
MIGUEL MUÑOZ

ILUMINACIÓN
PABLO FERNÁNDEZ BAZ

FICHA TÉCNICA

FORMATO: espectáculo de sala. **DURACIÓN**: 70 min.

ESPACIO ESCÉNICO: 6 m de profundo por 6 de ancho y 6 de alto (dimensiones mínimas)

RIGGING: 3 puntos de anclaje en el techo que aguanten al menos 500 kg cada uno. (Ver ridder)

SONIDO: Equipo de sonido con potencia suficiente para cubrir el patio de butacas. Se lanzará desde un Mac. Tres micrófonos inalámbricos de diadema calidad Sennheiser.

OTRAS NECESIDADES: Oscuro total y telón. Telón de fondo negro. Vestuarios, camerinos o lugar adaptado para ello.

MONTAJE: 8 horas con luces ya precolgadas.

DESMONTAJE: 1hora y 30 min

CONTACTO

Productora 23

www.productora23.com

Tlfn: 722 24 66 98 • 93 197 18 67

Email
produccion@productora23.com